

ŘEZ A - A

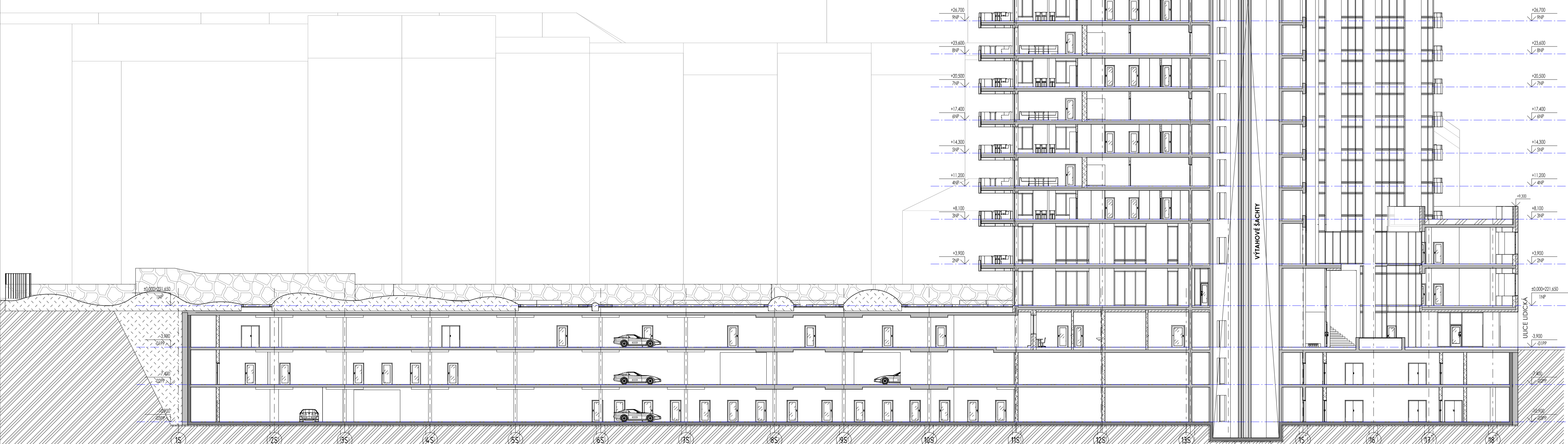

ŘEZ A-A

TRIANGL TOWER-BYTOVÝ DŮM LIDICKÁ 77

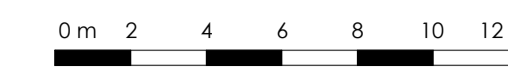

**TRIANGL TOWER-BYTOVÝ DŮM LIDICKÁ 77**  
DOKUMENTACE PRO ÚZEMNÍ ŘÍZENÍ

BRNO LIDICKÁ 718/77, K.Ú. VEVEŘÍ, P.Č. 1144, 1145

INVESTOR / OWNER DEVELOPER: TOMI INVEST S.R.O., LIDICKÁ 718/77, VEVEŘÍ, 602 00 BRNO

ŽADATEL / OWNER REPRESENTATIVE: ING. MIROSLAV KACHLÍK

GENÉRALNÍ PROJEKTANT / DESIGNER: APLUS A.S.

H.L. ARCHITEKT / PROJECT ARCHITECT: DOC. ING. KAREL TUZA, ING. ARCH. PĚR UHLÍŘ

VED. PROJEKTANTŮ / PROJECT MANAGER: PATRIK TUZA, ING. TOMÁŠ HOLÁSEK

VYPRACOVANÍ / PREPARED BY: ING. ARCH. VÍT MOLÉR, ING. TOMÁŠ HOLÁSEK

VED. PROJEKTANTŮ / CHECKED BY: ING. TOMÁŠ HOLÁSEK

STADIUM / PHASE: DŮR

SMĚRŮ ČÍSLO / ARCHIT. NO.: 3218

FORMÁT / FORMAT: A4 - 8

MĚŘÍTKO / SCALE: 1:200

DATAŮM / DATE: 2018-08

NO.	REVISION / REVISION	DATAŮM / DATE
01		
02		
03		
04		

POZNÁMKA / ANNOTATION:	0.000 + 221.650 M N.L.M. SOUŘADNICOVÝ SYSTÉM
STAVBA / PROJECT:	S-JISK. VÝŠKOVÝ SYSTÉM BVP (BALI PO VYROVNÁNÍ)
NÁZEV PRŮJ. / SOJ / BUILDING TITLE:	SO.101/2 - SPODNÍ STAVBA / BYTOVÝ DŮM
ČÁST / PART:	D.1.1 - ARCHITECTONICKO STAVBNÍ ČÁST
NÁZEV VÝKRESU / DRAWING TITLE:	ŘEZ A-A

STAVBA / PROJECT:	LIJ	DŮR	SO.101-2	D.1.1	301	00
PROJEKT / PROJECT:						